SELECTION NATIONALE DE VITESSE SNV2
IR SUD - SPRINT 200m

ST ANTOINE DE BREUILH
Dimanche 1-2 Juin 2024
INVITATION

COMPETITION	Sélective Nationale de vitesse n°2 IR SUD
ORGANISATEUR et R1	**CANOE KAYAK ST ANTOINAIS R1** : ***Mr LHOMME Frédéric 06 77 56 13 27 cksafred@aol.com***
LIEU	Lac de la Grande Métairie 24230 St Antoine de breuilh **GPS : 44.837274, 0.136124**
DATE	**Dimanche 1-2 JUIN 2024**
CATEGORIES ET DISTANCES	De minimes à Masters et Para canoë : monoplace et équipages 200M Dans le respect du règlement sportif 2023/2026 et des annexes 2024
REUNION TECHNIQUE et HORAIRES **PROGRAMME**	***Dimanche :*** - 9H : réunion technique avec un représentant de chaque club -10H : départ des courses Coupure repas de 12H30 -13H30 : reprise des courses -16H : fin de compétition Programme prévisionnel en fonction du nombre d'inscrits en ligne site FFCK un lien whatsapp sera généré pour pouvoir suivre les courses et résultats
INSCRIPTIONS et DELAIS **GESTIONNAIRE DE COURSE**	**Fermeture des inscriptions : Mercredi 2 MAI 2024 à 23H00** **Durant la période de confirmation il n'est pas possible d'inscrire de bateaux, il est juste possible de modifier un équipage et de rayer des bateaux.** Inscription obligatoire par l'intermédiaire du site d'inscriptions centralisées sur www.ffck.org http://compet.ffck.org/inscriptions/competition.php connexion avec vos login et mot de passe de l'extranet fédéral aucune inscription ne pourra être faite par un autre moyen Frédéric DURIF (du.fr@wanadoo.fr) tél : 06.77.99.44.16
DROITS D'INSCRIPTIONS	10€ par bateau engagé dans les délais.
SECURITE	Toutes les embarcations doivent être insubmersibles Les conditions météo (vent, températures, etc…) peuvent amener le comité de compétition à exiger le port du gilet d'aide à la flottabilité. Les clubs sont donc invités à prendre leurs précautions pour satisfaire les exigences des organisateurs. (RG 28.1 et RP 44) ***Port du gilet obligatoire pour les Minimes***
CONDITIONS DE PARTICIPATION	Pagaie VERTE de Cadets à Masters – Pagaie JAUNE minimes - Licence FFCK 2024 avec certificat médical à jour
RESTAURATION	Sur place vente de sandwichs froids 4€ (jambon crudité), chips 1€, Gâteaux : 1€, Boissons fraîches 2€ et café : 1€
HEBERGEMENTS	FAST HÖTEL à MONTCARET Tél : 05 53 74 40 60 **à 10 min** CAMPING de la Bastide à Ste Foy la grande Tél : 05 57 46 13 84 **à 15 min** CAMPING de l'Etang de Bazange à MONFAUCON Tél : 05 53 24 64 79 **à 15 min** **AUCUN CAMPEMENT SUR SITE POSSIBLE – STRICTEMENT INTERDIT**

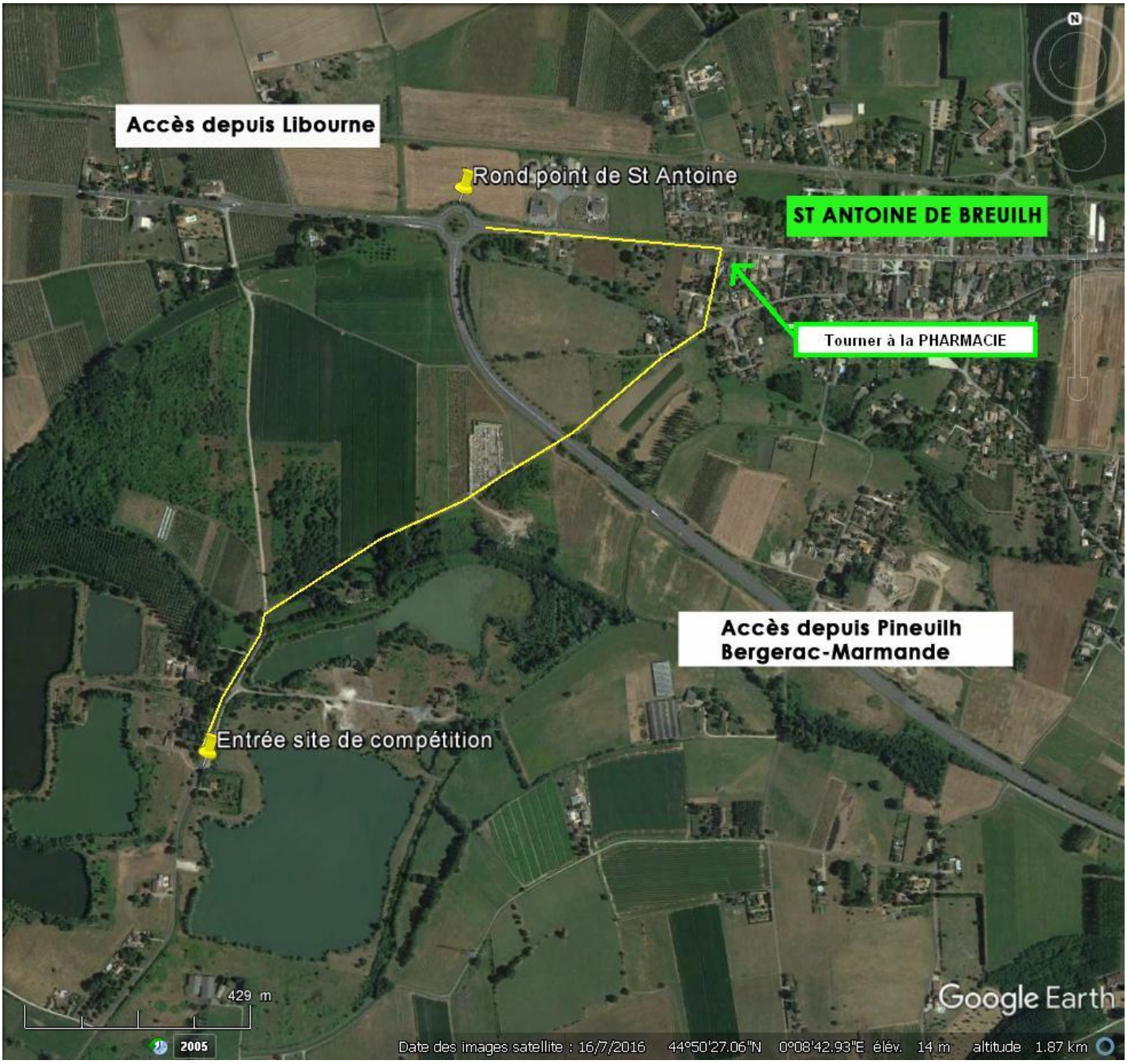

-Depuis LIBOURNE sur départementale D936 prendre direction Bergerac. Lorsque vous rentrerez en agglomération de St Antoine de breuilh vous tournerez à la PHARMACIE à DROITE et suivrez le fléchage fédéral de la compétition.

-Depuis PINEUILH, BERGERAC et MARMANDE prendre direction BORDEAUX, vous arriverez par la rocade, au rond point en bout de rocade vous tournerez à droite, entrerez en agglomération de St Antoine de breuilh et tournerez à DROITE à la PHARMACIE et suivrez la fin du fléchage fédéral.

-Depuis l'A89 sortie MONTPON, suivre direction Ste Foy la grande, arrivé à Port st Foy prendre au feu direction BORDEAUX, vous entrerez ensuite dans St Antoine de breuilh que vous traverserez presque en totalité. Avant la sortie d'agglomération à GAUCHE vous tournerez à la PHARMACIE et suivrez la fin du fléchage fédéral.

Bonne route à tous.